



# Cáncer de útero

**Psicóloga:** Carolina Andrea Aguirre Pérez

# INDICE



1. Datos importantes a-priori
2. Cáncer de útero ¿Qué es?
  - ❖ Tipos de cáncer de útero
  - ❖ Síntomas del cáncer de útero
  - ❖ Factores predisponentes
  - ❖ Factores de riesgo
  - ❖ Diagnósticos y pruebas del cáncer de útero
  - ❖ Estadios del cáncer de útero
2. Tipos de tratamiento del cáncer de útero
  - ❖ La cirugía y sus tipos
  - ❖ La radioterapia y sus tipos
  - ❖ La quimioterapia y sus tipos
  - ❖ Tratamiento con hormonas
  - ❖ Terapia dirigida y sus tipos
3. El papel del psicólogo en el tratamiento del cáncer
4. Lecturas recomendadas
5. Bibliografía

# Datos importantes a-priori

Antes de que el cáncer se forme, las células del útero sufren cambios conocidos como **DISPLASIA**

Y se convierten en células anormales en el tejido del cuello uterino

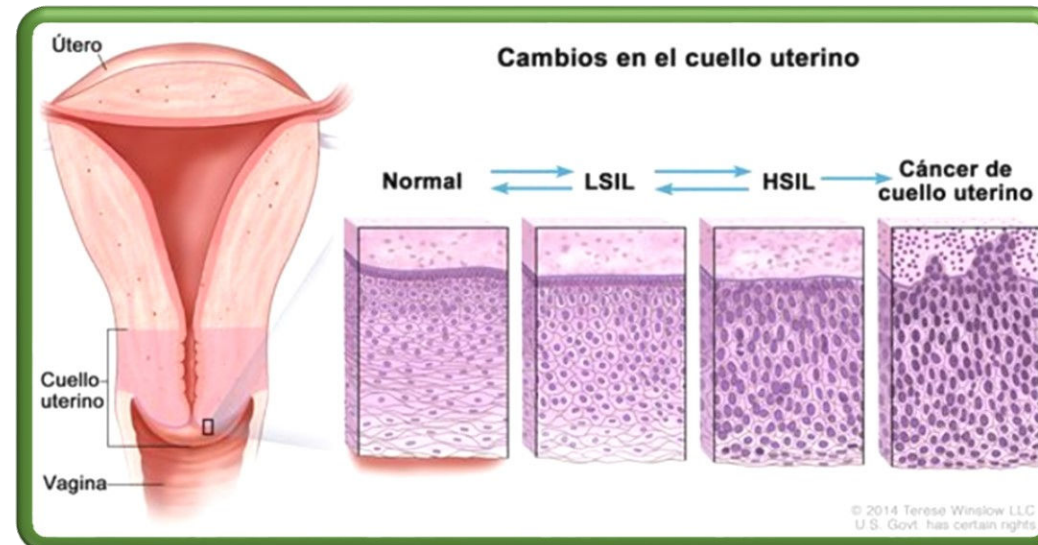

Con el tiempo, si las células anormales no se destruyen o extraen

Es posible que se vuelvan cancerosas, se multipliquen y se extiendan a partes más profundas del cuello

# 1. Cáncer de Útero ¿Qué es?

Es un tipo de tumor que se localiza dentro del cuello del útero

Normalmente tiene altas probabilidades de ser curado

También llamado cáncer de cérvix o cáncer cervicouterino

Se forma, por lo general, de manera lenta a lo largo del tiempo

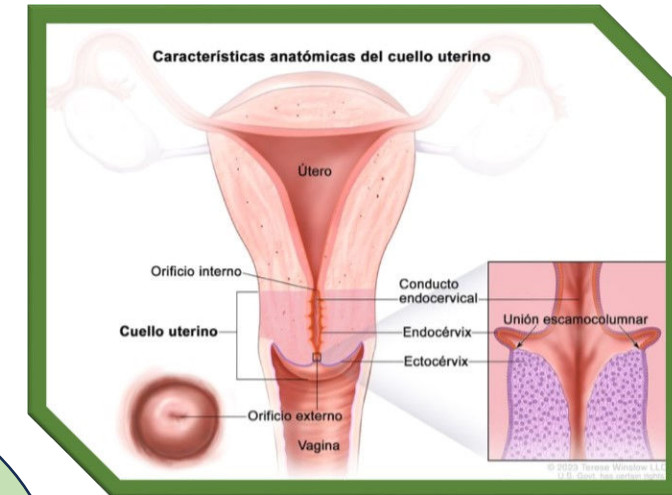

# Tipos de cáncer de cuello uterino

Llevan el nombre del tipo de célula donde comenzó el cáncer, los principales tipos son:

- ❖ También conocido como Carcinoma epidermoides
- ❖ Se origina en las células del **ectocérvix**
- ❖ Hasta el 90% de los cánceres de cuello uterino son de este tipo

## CARCINOMA DE CÉLULAS ESCAMOSAS

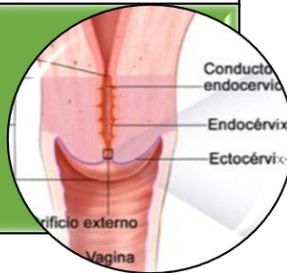

- ❖ También conocido como adenocarcinoma cervical
- ❖ Se origina en las células glandulares del **endocérvix**
- ❖ El tipo más raro en este grupo es el adenocarcinoma de células claras

## ADENOCARCINOMA

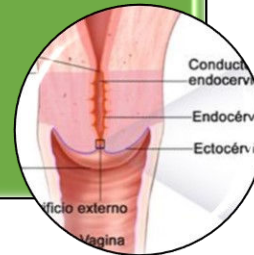

- ❖ Se diagnostica cuando el cáncer de cuello uterino tiene características de carcinoma de células escamosas y de adenocarcinoma
- ❖ También conocido como carcinoma adenoescamoso

## CARCINOMA MIXTO

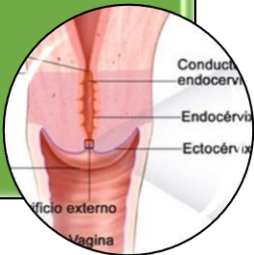

# Síntomas del cáncer de cuello uterino



Dolor o sangrado con la relación sexual



Flujo vaginal de color marrónáceo y olor fuerte



Dolor pélvico constante e intenso

# Factores Predisponentes

Obesidad

Antecedentes  
de infertilidad

Falta de  
embarazos

Uso de  
hormonas  
con  
estrógenos

Menopausia  
en edades  
tardías (+52  
años)

Síndrome de  
ovarios  
poliquísticos

Tumores de  
ovario  
productores  
de estrógenos

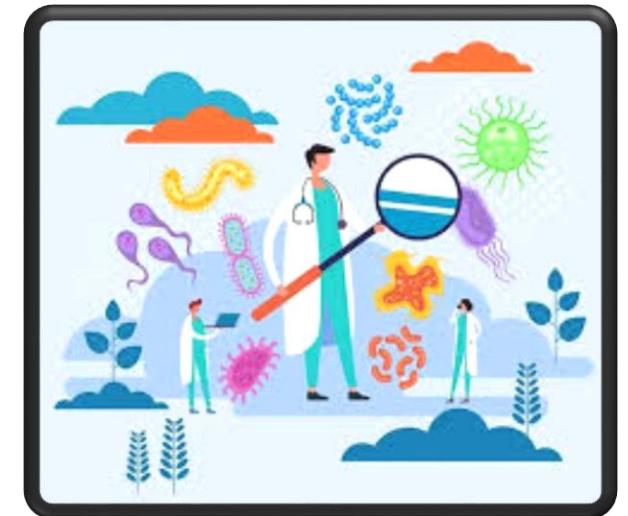

# Factores de Riesgo

Menopausia tardía

Nuliparidad (no haber tenido hijos)

Diabetes

Hipertensión

Consumo de grasas

Toma de tamoxifeno como parte del tratamiento del cáncer de mama

Historia personal de cáncer de mama u ovario

Hiperplasia endometrial







## Biopsia de Endometrio

### Diagnóstico y pruebas

Se trata de la extracción de tejido del endometrio, mediante la introducción de un tubo delgado y flexible a través del cuello uterino, haciéndose un raspado suave de una pequeña cantidad de tejido del endometrio para posteriormente extraer las muestras de tejido y observarlas en el microscopio, detectando células cancerosas.

# Diagnóstico y pruebas



Ampliación del canal cervical con dilatador



Pared uterina raspada con cureta

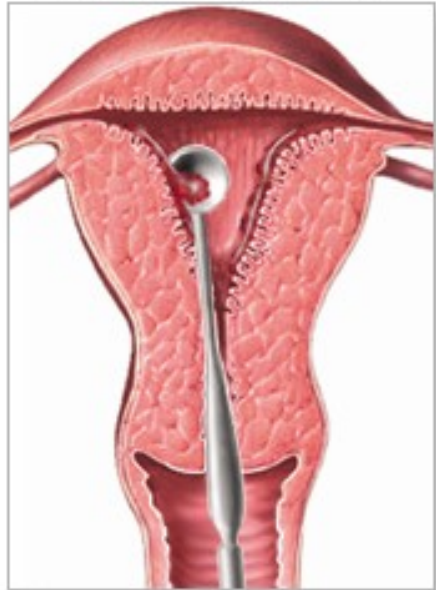

## Dilatación y legrado

Se trata de una cirugía, a través de la dilatación del cuello uterino y la introducción de una legra (instrumento en forma de cuchara), en el útero para extraer tejido. Este procedimiento también se llama DyL.

# Diagnóstico y pruebas

## Histeroscopia

Se introduce un histeroscopio hacia el útero a través de la vagina y el cuello uterino. El histeroscopio se trata de un instrumento delgado, parecido a un tubo con una luz y una lente para observar.

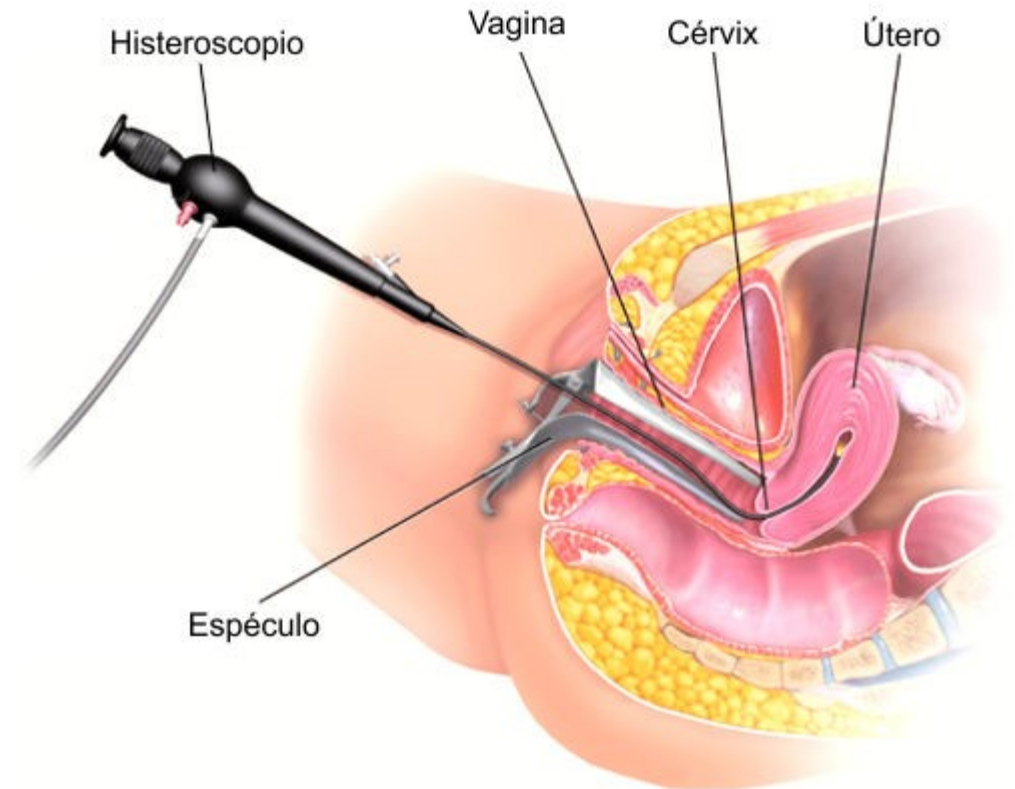

# Diagnóstico y pruebas

## Examen de ecografía transvaginal

Se introduce un transductor ecográfico (sonda) en la vagina, con el fin de hacer rebotar ondas de sonido de alta energía de los tejidos internos y órganos y así, producir ecos. Los ecos forman una imagen de los tejidos del cuerpo y permite identificar si hay tumores.

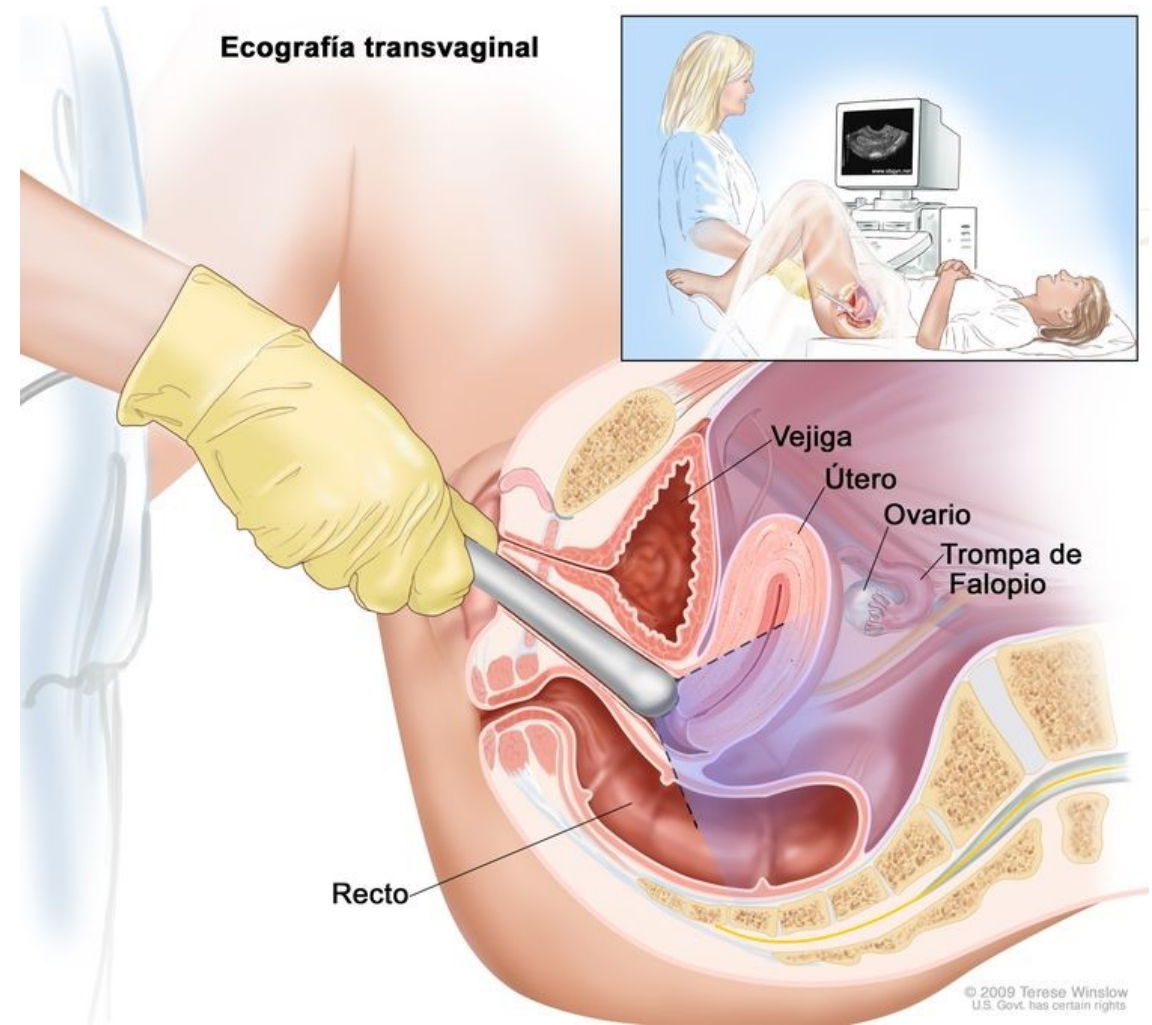

# Estadios del cáncer de cuello uterino

Indica la extensión del cáncer en el cuerpo, se tiene en cuenta a la hora de planificar mejor el tratamiento

<b>Estadio I</b>	<b>Espasmos musculares en otras partes del cuerpo</b>	<b>Reacciones colaterales durante el intento de coito</b>	<b>Reacciones emocionales</b>	<b>Ruptura de pareja</b>
❖ Indica que se formó cáncer pero se encuentra solo en el cuello uterino	<ul style="list-style-type: none"><li>• Piernas</li><li>• Parte baja de la espalda</li></ul>	<ul style="list-style-type: none"><li>• Cese de la respiración</li><li>• Hiperventilación</li><li>• Palpitaciones</li><li>• Temblores</li></ul>	<ul style="list-style-type: none"><li>• Sensación de culpabilidad</li><li>• Irritabilidad entre el hombre y la mujer</li><li>• Mayor frecuencia de las discusiones</li></ul>	<ul style="list-style-type: none"><li>• Si no se consigue una solución</li></ul>

# Tratamientos Estándar del cáncer de cuello uterino

## 1. Cirugía

Se trata de una extirpación del cáncer mediante una operación, suele ser el tratamiento más utilizado para el cáncer de endometrio. Existen diferentes procedimientos quirúrgicos.



# TIPOS DE CIRUGÍA

## Histerectomía



**Histerectomía abdominal total:** la extracción del útero y cuello uterino se da por medio de una incisión (corte) grande en el abdomen



**Histerectomía laparoscópica total:** se le llama a la operación que consiste en la extirpación del útero y el cuello uterino a través de una pequeña incisión (corte) en el abdomen utilizando un laparoscopio

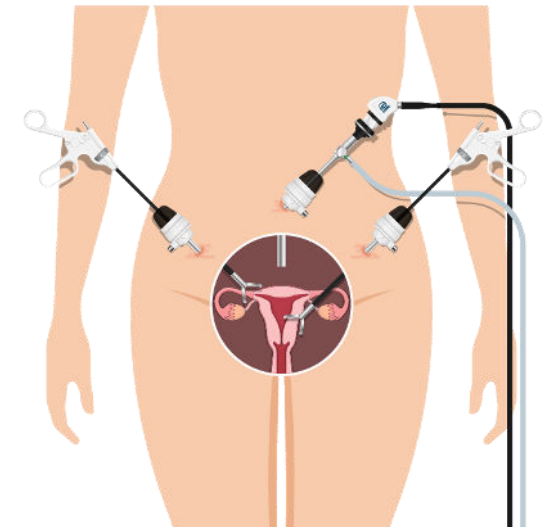
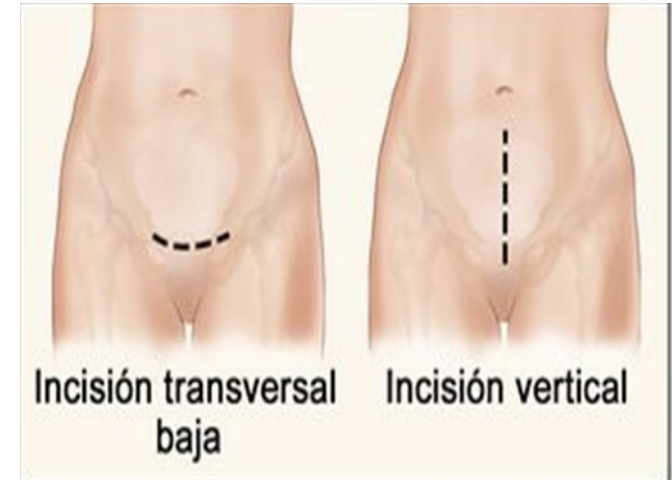

# TIPOS DE CIRUGÍA

## Histerectomía

3

**Histerectomía vaginal:** se le llama a la operación que consiste en la extirpación del útero y el cuello uterino a través de la vagina

4

**Histerectomía radical:** se trata de la extirpación del útero, el cuello uterino, ambos ovarios y trompas de Falopio, y el tejido que se encuentre cerca a esta zona



HISTERECTOMÍA PARCIAL



HISTERECTOMÍA TOTAL



HISTERECTOMÍA RADICAL



# TIPOS DE CIRUGÍA

## Histerectomía

5

**Salpingooforectomía unilateral:** procedimiento a través del cual se extirpa el útero, uno de los ovarios y una de las trompas de Falopio

6

**Salpingooforectomía bilateral:** procedimiento donde se extrae el útero, ambos ovarios y ambas trompas de Falopio



# TIPOS DE CIRUGÍA

## Histerectomía



**Disección del ganglio linfático:** se trata de un proceso quirúrgico mediante el cual se extirpan los ganglios linfáticos de la zona pélvica, con el fin de observar una muestra de tejido a través del microscopio para verificar si hay signos de cáncer. También llamado lincadenectomía



shutterstock.com • 1825726340

# Tratamientos Estándar del cáncer de cuello uterino

## 2. Radioterapia

Es un tratamiento en el que se utilizan rayos x de alta energía u otro tipo de radiación, con el objetivo de destruir células cancerosas o impedir que sigan creciendo

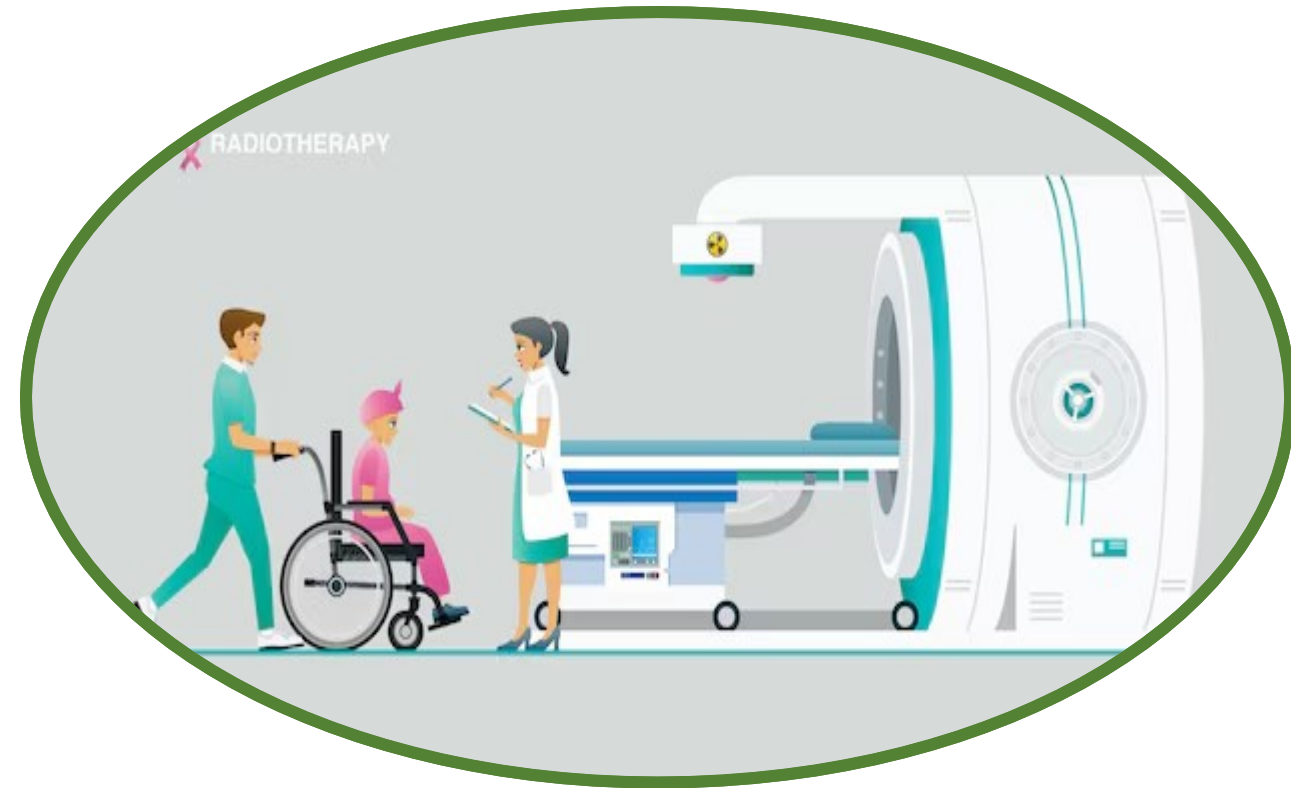

# TIPOS DE RADIOTERAPIA



1

**Radioterapia externa:** se usa una máquina que envía la radiación hacia el área con cáncer desde el exterior del cuerpo



2

**Radioterapia interna:** se utiliza una sustancia radiactiva sellada con agujas, semillas, cables o catéteres, colocándose directamente en el cáncer o cerca del mismo

La forma de administrarla dependerá del tipo de cáncer y del estadio de este. Además de ser utilizada como tratamiento para el cáncer de endometrio, también es utilizada como tratamiento paliativo para mejorar la calidad de vida de los pacientes.



# Tratamientos Estándar del cáncer de cuello uterino



## 3. Quimioterapia

Es un tratamiento en el que se utilizan medicamentos con el objetivo de interrumpir el crecimiento de las células cancerosas, destruyéndolas o impidiendo su multiplicación. Se administra por vía oral o inyectable por la vena o en un músculo.

# TIPOS DE QUIMIOTERAPIA



**Quimioterapia sistémica:** en este tipo, los medicamentos entran al torrente sanguíneo y pueden llegar a las células cancerosas ubicadas en cualquier parte del cuerpo



**Quimioterapia regional:** se coloca el medicamento en el líquido cefalorraquídeo, un órgano o alguna cavidad corporal (como el abdomen), afectando principalmente las células cancerosas ubicadas en esa área específica.

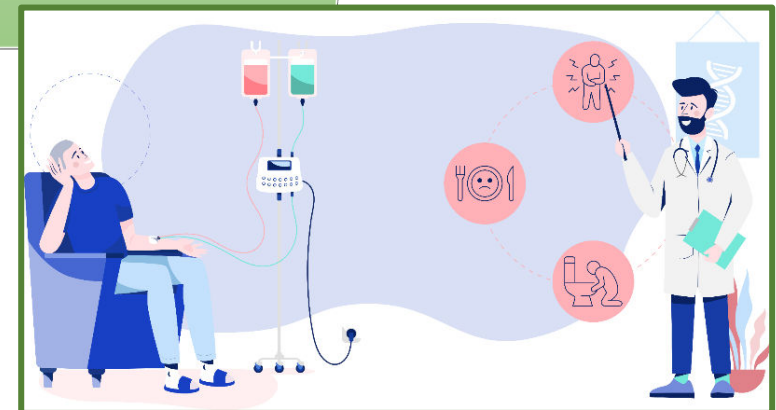

# Tratamientos Estándar del cáncer de cuello uterino

## 4. Terapia con hormonas

Es un tratamiento mediante el cual se pretende eliminar o bloquear la acción de las hormonas e interrumpir el crecimiento de las células cancerosas, ya que se ha demostrado que algunas hormonas con la causa de ciertos tipos de cáncer.

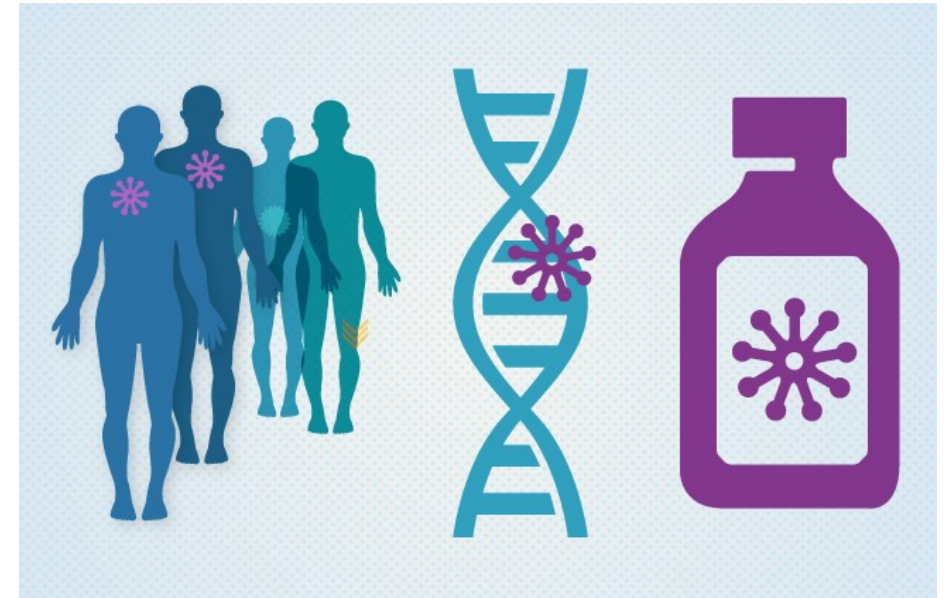

# Tratamientos Estándar del cáncer de cuello uterino

## 4. Terapia dirigida

Es un tratamiento donde se usan medicamentos u otras sustancias para identificar y bloquear el crecimiento de células cancerosas específicas.

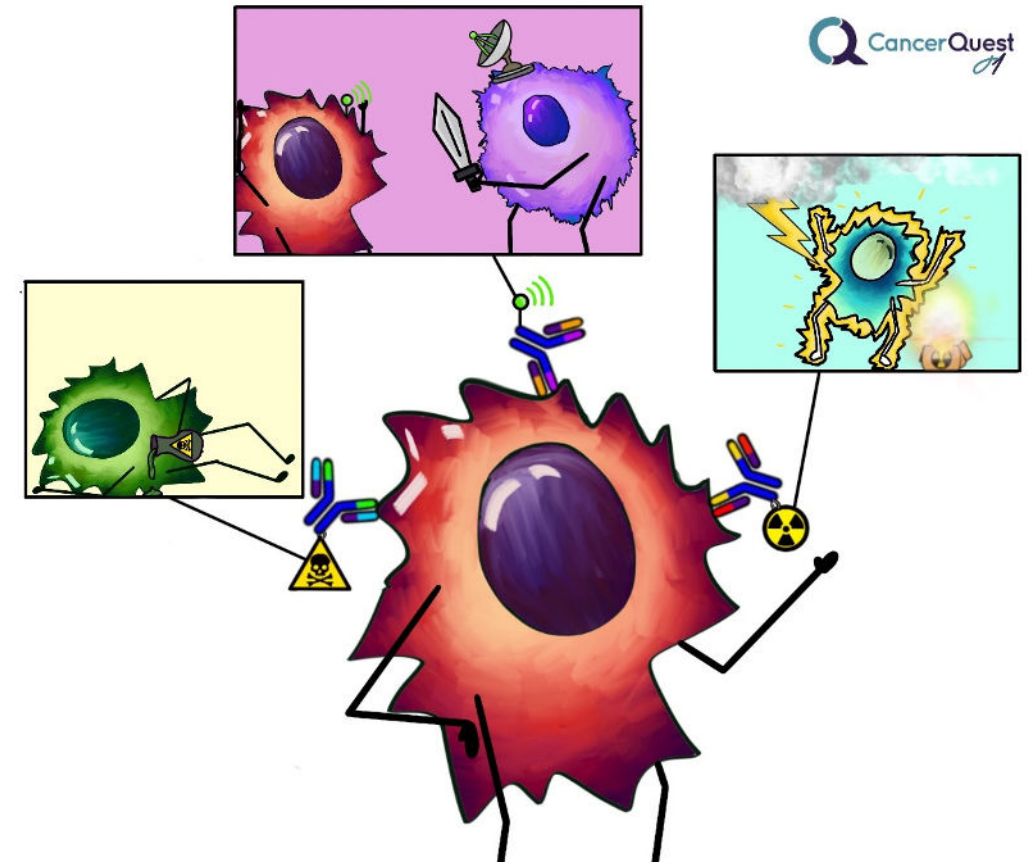



# Tipos de terapias dirigidas

## Anticuerpos monoclonales

❖ Son proteínas del sistema inmunitario producidas en el laboratorio. Se administran por infusión, para que se adhieran a células cancerosas específicas o en otras células que ayudan a que estas se formen, bloqueando así su multiplicación. El anticuerpo más utilizado en el cáncer de endometrio es el **bezacizumab**.

## Inhibidores mTOR

❖ Bloquean una proteína llamada mTOR, impidiendo que las células cancerosas crezcan y previniendo la formación de vasos sanguíneos nuevos que los tumores necesitan para crecer. Los más utilizados para el tratamiento de cáncer de endometrio son **everólimus** y el **ridaforólimus**.

## Inhibidor de transducción de señales

❖ Su función es bloquear las señales que pasan de una molécula a otra en el interior de una célula, con el fin de destruir células cancerosas. Este tipo de terapia aún se encuentra en estudio, y el medicamento que se está analizando es la **metformina**

# Papel del Psicólogo en el tratamiento del Cáncer

## Prevención

Promoción de estilos de vida saludable  
Educación para la salud  
Comportamientos de detección precoz

## Evaluación clínica

Del proceso oncológico  
De trastornos emocionales  
De problemas emocionales como consecuencia del tratamiento oncológico



# Papel del Psicólogo en el tratamiento del Cáncer

## Tratamiento psicológico

- Adaptación al proceso oncológico
- Atención a otros problemas vitales relacionados con la enfermedad
- Intervención de otros trastornos mentales que influyen en la enfermedad

## Intervención con el personal sanitario

- Entrenamiento en habilidades de comunicación con paciente, familia y equipo médico
- Afrontamiento al estrés
- Manejo de sus propias emociones
- Evaluación y prevención del síndrome de Burnout.



## 3. Lecturas Recomendadas

Reflexiones sobre el concepto de afrontamiento  
en psicooncología – José Soriano

Terapia de amigos – Varios autores

Bajo la misma estrella – John Green

Un mundo amarillo – Albert Espinosa



## 4. Bibliografía

- Robert, V., Alvaréz, C. & Valdivieso, F. (2013). Psicooncología: un modelo de intervención y apoyo psicosocial. *Revista Médica Clínica Las Condes*. 2023;34:400-10. Recuperado de <https://www.elsevier.es/es-revista-revista-medica-clinica-las-condes-202-articulo-psicooncologia-un-modelo-intervencion-apoyo-S0716864013702074>
- Cáncer de endometrio. Instituto Nacional del Cáncer. Recuperado de <https://www.cancer.gov/espanol/tipos/uterino/paciente/tratamiento-endometrio-pdq>

A large, faint, white line-art illustration of a plant with several long, pointed leaves and a central stem with small buds, centered in the background of the slide.

**Muchas gracias por  
vuestro interés**